Museum für Vor- und Frühgeschichte, Langhansbau, Schloss Charlottenburg
Von Angesicht zu Angesicht. KOPFGEFAESSE
9. November 2007 bis 9. März 2008

1

Goldhut
Staatliche Museen zu Berlin, Museum für Vor- und Frühgeschichte
Foto: Uli Staiger, Berlin 2006

2

Nikolai Makarov
Goldener Hut, 2006
Acryl auf Leinwand. 39 x 207 cm
Repro: Heinz Kraus, Ludwigshafen/Rhein 2006
Foto: Uli Staiger, Berlin 2006

3

Nikolai Makarov und
Harald-Alexander Klimek
Goldhut, 2006/07
Monotypie von N. Makarov,
Colorierung: H.-A. Klimek auf Bütten
12,5 x 17,9 cm
Repro: Heinz Kraus, Ludwigshafen/Rhein 2007

4

Korinthischer Helm
Staatliche Museen zu Berlin, Museum für Vor- und Frühgeschichte
Foto: Uli Staiger, Berlin 2006

5

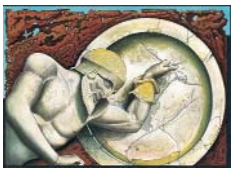

Harald-Alexander Klimek
Sterbender Spartaner, 2006
Bleistiftzeichnung, Aquarell- und Gouachefarben auf Papier, auf Karton aufgezogen
29 x 20,7 cm
Repro: Heinz Kraus, Ludwigshafen/Rhein

6

Michael Friedrichs-Friedlaender
Helmfragmente, 2006/07
Plastik aus Leder und Eisen
150 x 105 x 120 cm
Foto und digitale Collage:
Uli Staiger, Berlin 2006

7

Harald-Alexander Klimek
Mars, 2002
Öl und Collage auf Leinwand. 40 x 40 cm
Leihgabe aus Privatbesitz
Repro: Heinz Kraus, Ludwigshafen/Rhein 2006
Foto: Steffen Lang, Frankenthal/Pfalz 2002

8

Harald-Alexander Klimek
Vanitas rot, 2007
Öl und Collage auf Karton. 20,8 x 17,9 cm
Repro: Heinz Kraus, Ludwigshafen/Rhein 2007

Staatliche Museen zu Berlin
Generaldirektion
Stauffenbergstraße 41
10785 Berlin

Dr. Matthias Henkel
Leiter Presse, Kommunikation und Sponsoring
kommunikation@smb.spk-berlin.de

Bestellung von Pressefotos unter:
www.smb.museum/pressefotos

Anfragen zu Pressefotos bitte an:
pressebilder@smb.spk-berlin.de

Pressemitteilungen:
www.smb.museum/pressemitteilungen

Anne Schäfer-Junker
Pressekontakt
a.schaefer-junker@smb.spk-berlin.de

Mit freundlicher Bitte um Zusendung eines Belegexemplares an die SMB-Pressestelle.
Honorarfreie Reproduktion ist nur für die Dauer der Ausstellung erlaubt.

Museum für Vor- und Frühgeschichte, Langhansbau, Schloss Charlottenburg
Von Angesicht zu Angesicht. KOPFGEFAESSE
9. November 2007 bis 9. März 2008

9

Harald-Alexander Klimek
Siegreich, 2006
Zeichnung, Aquarell- und Gouachefarben auf Papier, auf Karton aufgezogen
18,5 x 26 cm
Repro: Heinz Kraus, Ludwigshafen/Rhein

10

Topfhelm von Dargen
Deutsches Historisches Museum, Berlin
Foto: Uli Staiger, Berlin

11

Harald-Alexander Klimek
Der Drachenfürst, 2007
Nach Leonardo da Vinci
Bleistift und Öl auf Papier, auf Karton aufgezogen
26,8 x 35 cm
Repro: Heinz Kraus, Ludwigshafen/Rhein 2006

12

Hans Scheib
Der Künstleranatom, 1995
Detail
Repro: Heinz Kraus, Ludwigshafen/Rhein

13

Hans Scheib
Der Künstleranatom
(Mädchen/Tod IV), 1995
Holz/Farbe. 133 x 90 x 60 cm
Repro: Heinz Kraus, Ludwigshafen/Rhein
Foto: Bernd Kuhnert, Berlin
Repro: Heinz Kraus, Ludwigshafen/Rhein

14

Otto Dix
MG-Zug geht vor
(Somme 1916), 1924
5. Mappe / Blatt I;
signiert: Dix. Unten links
bezeichnet: "vorgehen im Schlamm"
Radierung mit Aquatinta auf Kupferdruckpapier
29,5 x 24 cm
Leihgabe: Slg. Prof. Dr. Dietrich Schubert, Heidelberg
Repro: Heinz Kraus, Ludwigshafen/Rhein 2007
Foto: Renate Deckers, Heidelberg

15

Deutscher Stahlhelm M 35
Fundort: Berlin Mitte
Datierung: 1942-1945
Staatliche Museen zu Berlin, Museum für Vor- und Frühgeschichte
Foto: Uli Staiger, Berlin 2006

Staatliche Museen zu Berlin
Generaldirektion
Stauffenbergstraße 41
10785 Berlin

Dr. Matthias Henkel
Leiter Presse, Kommunikation und Sponsoring
kommunikation@smb.spk-berlin.de

Bestellung von Pressefotos unter:
www.smb.museum/pressefotos

Anfragen zu Pressefotos bitte an:
pressebilder@smb.spk-berlin.de

Pressemitteilungen:
www.smb.museum/pressemitteilungen

Anne Schäfer-Junker
Pressekontakt
a.schaefer-junker@smb.spk-berlin.de

Mit freundlicher Bitte um Zusendung eines Belegexemplares an die SMB-Pressestelle.
Honorarfreie Reproduktion ist nur für die Dauer der Ausstellung erlaubt.

Museum für Vor- und Frühgeschichte, Langhansbau, Schloss Charlottenburg
Von Angesicht zu Angesicht. KOPFGEFAESSE
9. November 2007 bis 9. März 2008

16

Nikolai Makarov
Stahlhelm, 2007
Acryl auf Leinwand. 200 x 207 cm
Repro: Heinz Kraus, Ludwigshafen/Rhein 2007
Foto: Uli Staiger, Berlin 2007

17

Hans Scheib und
Harald-Alexander Klimek
Allerletztes Aufgebot, 2006
Kaltnadelradierung, Collage und Mischtechnik
auf Bütten. 35 x 49,5 cm
Repro: Heinz Kraus, Ludwigshafen/Rhein 2006

18

Harald-Alexander Klimek
Goyas Geister, 2007
Mischtechnik und Öl auf Karton. 36,5 x 19,2 cm
Repro: Heinz Kraus, Ludwigshafen/Rhein 2007

19

Harald-Alexander Klimek
Häuserkampf, 2007
Mischtechnik auf Karton. 26,1 x 18,6 cm
Repro: Heinz Kraus, Ludwigshafen/Rhein 2007

20

Harald-Alexander Klimek
Die Macht, 2007
Print, Mischtechnik und Öl auf Karton
22,5 x 38 cm
Repro: Heinz Kraus, Ludwigshafen/Rhein 2007

21

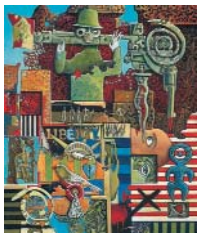

Harald-Alexander Klimek
Atomic Child, 2006
Collage und Öl auf Vellum,
auf Karton aufgezogen
22,1 x 26 cm
Repro: Heinz Kraus, Ludwigshafen/Rhein 2006

22

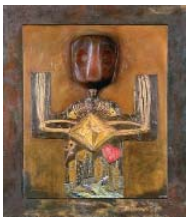

Harald-Alexander Klimek
Idol, 1990
Öl und Acryl, Mischtechnik
Sand, Trockenpigmente,
Wachs. Milchflasche und
Leinwandmodellierung,
auf Leinwand und Holz. 79 x 91,5 cm
Leihgabe aus Privatbesitz
Repro: Heinz Kraus, Ludwigshafen/Rhein 2006
Foto: Horst Kirsch, Frankenthal/Pfalz 2006

Staatliche Museen zu Berlin
Generaldirektion
Stauffenbergstraße 41
10785 Berlin

Dr. Matthias Henkel
Leiter Presse, Kommunikation und
Sponsoring
kommunikation@smb.spk-berlin.de

Bestellung von Pressefotos unter:
www.smb.museum/pressefotos

Anfragen zu Pressefotos bitte an:
pressebilder@smb.spk-berlin.de

Pressemitteilungen:
www.smb.museum/pressemitteilungen

Anne Schäfer-Junker
Pressekontakt
a.schaefer-junker@smb.spk-berlin.de

Mit freundlicher Bitte um Zusendung eines Belegexemplares an die SMB-Pressestelle.
Honorarfreie Reproduktion ist nur für die Dauer der Ausstellung erlaubt.