PRESSEFOTOS

Alte Nationalgalerie, Museumsinsel Berlin
Romantik und Mittelalter.
Architektur und Natur in der Malerei nach Schinkel
14. September 2012 bis 6. Januar 2013

GENERALDIREKTION
PRESSE–KOMMUNIKATION–SPONSORING

Stauffenbergstraße 41
10785 Berlin

MECHTILD KRONENBERG
ABTEILUNGSLEITERIN

kommunikation@smb.spk-berlin.de
www.smb.museum

ANNE SCHÄFER-JUNKER
PRESSE

presse@smb.spk-berlin.de
www.smb.museum/presse

Pressemitteilungen
www.smb.museum/pressemitteilungen

Pressefotodownload
www.smb.museum/pressefotos

Pressefotoanfragen
pressebilder@smb.spk-berlin.de

1

Karl Friedrich Schinkel
Gotische Klosterruine und Baumgruppen, 1809
Öl auf Leinwand, 240 x 620 cm
© Staatliche Museen zu Berlin, Nationalgalerie, Foto: Jörg P. Anders

2

Innenansicht Alte Nationalgalerie mit Karl Friedrich Schinkel: Gotische Klosterruine und Baumgruppen
1809. Öl auf Leinwand, 240 x 620 cm
© Staatliche Museen zu Berlin, Nationalgalerie, Foto: Andres Kilger

3

Innenansicht Alte Nationalgalerie mit Karl Friedrich Schinkel: Gotische Klosterruine und Baumgruppen
1809. Öl auf Leinwand, 240 x 620 cm
© Staatliche Museen zu Berlin, Nationalgalerie, Foto: Andres Kilger

4

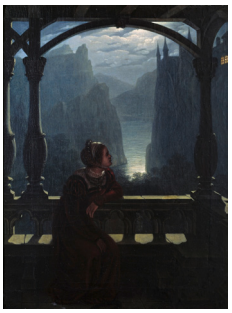

Karl Friedrich Hampe
Ritterburg im Mondschein, 1817
Öl auf Leinwand, 35,7 x 27,2 cm
© Staatliche Museen zu Berlin, Nationalgalerie, Foto: Karin März

5

Johann Karl Schultz
Turm des Mailänder Doms, 1829
Öl auf Leinwand, 69 x 51 cm
© Staatliche Museen zu Berlin, Nationalgalerie, Foto: Andres Kilger

6

Karl Friedrich Lessing
Ritterburg, 1828
Öl auf Leinwand, 138 x 194 cm
© Staatliche Museen zu Berlin, Nationalgalerie, Foto: Andres Kilger

Die honorarfreie Reproduktion ist nur im Rahmen der aktuellen Berichterstattung zur Ausstellung bei Nennung der vollständigen Creditline erlaubt. Bei jeder anderweitigen Nutzung sind Sie verpflichtet, selbständig die Fragen des Urheber- und Nutzungsrechts zu klären. Eine Weitergabe an Dritte ist nicht erlaubt. Die Pressefotos sind 4 Wochen nach Ablauf der Ausstellung aus allen Onlinemedien zu löschen. Mit freundlicher Bitte um Zusendung eines Belegexemplars an die Pressestelle der Staatlichen Museen zu Berlin.

PRESSEFOTOS

Alte Nationalgalerie, Museumsinsel Berlin
Romantik und Mittelalter.
Architektur und Natur in der Malerei nach Schinkel
14. September 2012 bis 6. Januar 2013

GENERALDIREKTION
PRESSE–KOMMUNIKATION–SPONSORING

Stauffenbergstraße 41
10785 Berlin

MECHTILD KRONENBERG
ABTEILUNGSLEITERIN

kommunikation@smb.spk-berlin.de
www.smb.museum

ANNE SCHÄFER-JUNKER
PRESSE

presse@smb.spk-berlin.de
www.smb.museum/presse

Pressemitteilungen
www.smb.museum/pressemitteilungen

Pressefotodownload
www.smb.museum/pressefotos

Pressefotoanfragen
pressebilder@smb.spk-berlin.de

7

Carl Blechen
Klosterruine Oybin, um 1822/1823
Öl auf Papier auf Leinwand, 44 x 53 cm
© Staatliche Museen zu Berlin, Nationalgalerie, Foto: Jörg P. Anders

8

Domenico Quaglio
Klosterruine, 1824
Öl auf Eichenholz, 42 x 35 cm
© Staatliche Museen zu Berlin, Nationalgalerie, Foto: Andres Kilger

9

Carl Wilhelm Kolbe d. J.
Altdeutsche Straße, 1824
Öl auf Leinwand, 58 x 73,3 cm
© Staatliche Museen zu Berlin, Nationalgalerie, Foto: Andres Kilger

Die honorarfreie Reproduktion ist nur im Rahmen der aktuellen Berichterstattung zur Ausstellung bei Nennung der vollständigen Creditline erlaubt. Bei jeder anderweitigen Nutzung sind Sie verpflichtet, selbständig die Fragen des Urheber- und Nutzungsrechts zu klären. Eine Weitergabe an Dritte ist nicht erlaubt. Die Pressefotos sind 4 Wochen nach Ablauf der Ausstellung aus allen Onlinemedien zu löschen. Mit freundlicher Bitte um Zusendung eines Belegexemplars an die Pressestelle der Staatlichen Museen zu Berlin.