Zauber südlichen Lichts
Hans Purrmann (1880–1966)

7. Dezember bis 29. April 2007 · täglich 10 bis 18 Uhr

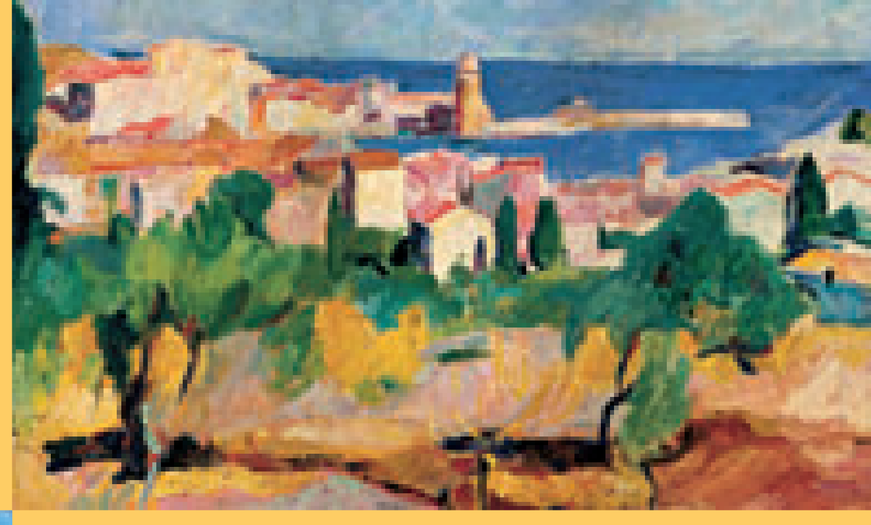

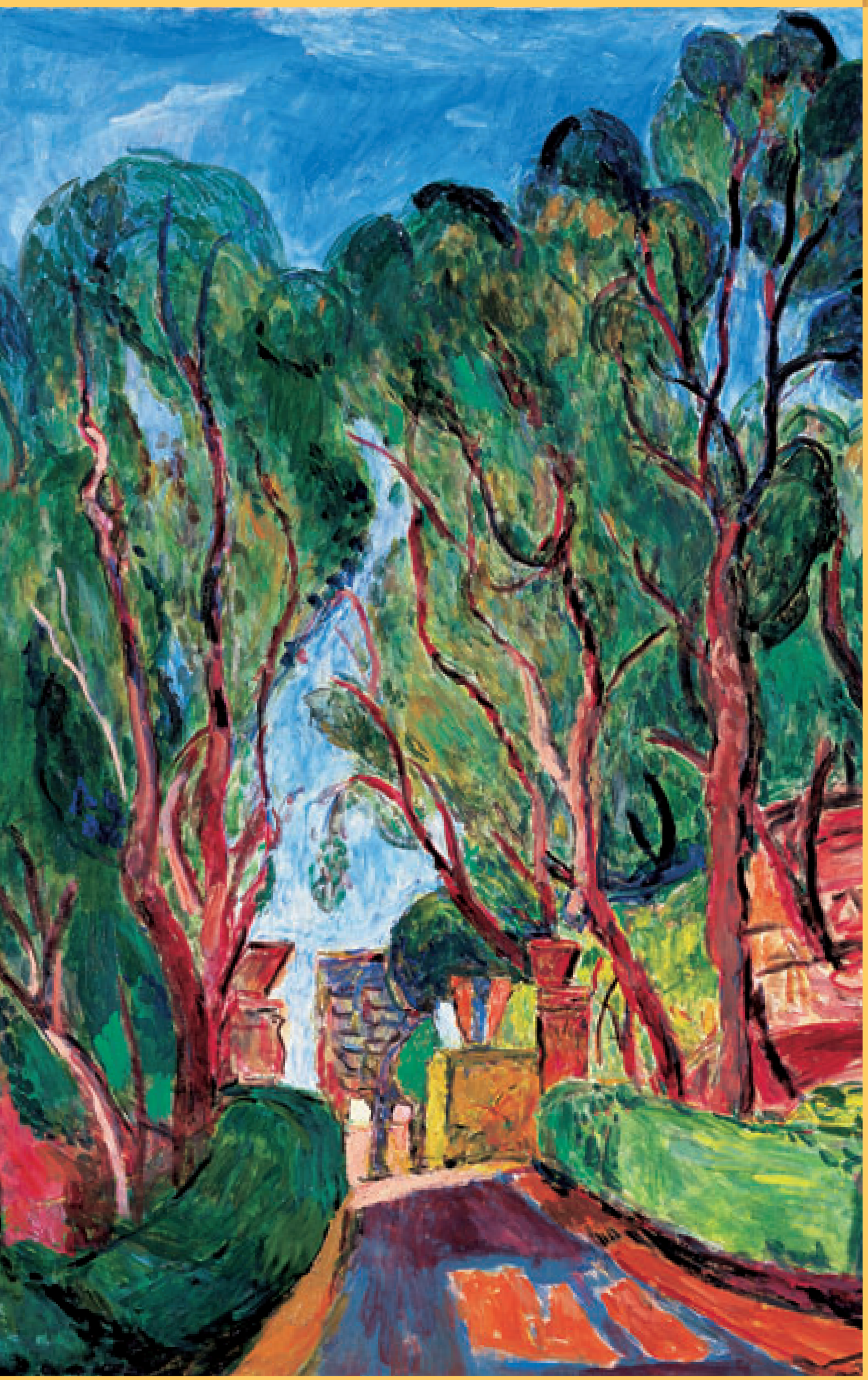

© VG Bild-Kunst Bonn, 2006

Begleitprogramm für Kinder und Jugendliche

Werkstatt für Kreative täglich 10 bis 18 Uhr

(Material wird kostenfrei zur Verfügung gestellt.)

Kinder und Jugendliche können der Kunst in ihren verschiedenen Epochen und Ausdrucksformen – wie Malerei, Grafik oder Fotografie – begegnen. Unterschiedliche Materialien laden ein, das eigene künstlerische Talent auszuprobieren.

Workshop „Die Farbe Rot – Malen im Atelier großer Meister“

jeden Mittwoch, 15, 16 und 17 Uhr und nach Voranmeldung

Die Welt ist voller Farben und alle haben eine besondere Wirkung. Die Farbe Rot hat eine mächtige, unwiderstehliche Strahlkraft. Sie symbolisiert Vitalität, Liebe und Wärme, steht aber auch für Eigenschaften wie Zorn, Kraft, Macht und Stärke. Die Malerei kennt viele verschiedene Nuancen – von leuchtendem Purpur bis Karminrot über Rosa bis Pfirsich – sie finden sich in vielen Bildmotiven wieder und sollen zur Inspiration anregen.

Die Teilnehmer werden mit verschiedenen Maltechniken und den Licht- und Schattenwirkungen vertraut gemacht, die sie anschließend ausprobieren können.

Malwettbewerb

Ob südlicher Sonnenuntergang oder ein herbstlicher Wald mit rot-gold gefärbten Blättern, rötlich flackerndes Feuer im Kamin oder ein Stillleben mit roten Rosen, Erdbeeren oder Kirschen: Die interessantesten Arbeiten zum Thema „Die Farbe Rot“ werden prämiiert.
Die ausführlichen Teilnahmebedingungen sind im Kunstforum und im Internet unter www.berliner-volksbank.de veröffentlicht.

Kinder- und Jugendführungen
(nach Voranmeldung)

Das Kunstforum bietet für Schulklassen sowie Kinder- und Jugendgruppen individuelle Führungen an, z. B. im Rahmen des Unterrichts oder von Projekttagen. Sie können mit dem Workshop kombiniert werden.

S M
B Staatliche Museen zu Berlin

Kulturradio rbb

In Kooperation mit der Nationalgalerie und mit Unterstützung des Kupferstichkabinetts, Staatliche Museen zu Berlin, Stiftung Preußischer Kulturbesitz

Budapester Straße 35, 10787 Berlin
Telefon (030) 30 63-17 44
www.berliner Volksbank.de
kunstforum@berliner-volksbank.de

KUNSTFORUM
Berliner Volksbank